

## KRATKI POJMOVNIK

- B stanica: vrsta bijele krvne stanice koja pomaže u borbi protiv infekcije
- Koštana srž: spužvasti unutarnji dio kosti u kojem se stvaraju krvne stanice
- KLL: kronična limfocitna leukemija
- CT snimanje: snimanje koje radi seriju rendgenskih snimaka i stvara 3D sliku unutrašnjosti tijela
- DNA: deoksiribonukleinska kiselina (genetski materijal)
- Hematolog: specijalist za bolesti krvi
- Hemoglobin: komponenta crvenih krvnih stanica koja nosi kisik
- Leukemija: vrsta raka krvi ili koštane srži
- Limfni čvor: dio imunskog sustava koji filtrira i hvata strane čestice u tijelu
- Limfocitoza: povećani broj bijelih krvnih stanica
- Malignost: umnažanje stanica bez uobičajenih mehanizama kontrole

- Onkolog: specijalist za rak
- Patolog: osoba koja provjerava uzorke s ciljem dijagnosticiranja bolesti
- Trombocit: komponenta krvi koja pomaže pri njezinom zgrušavanju
- Tumor: oteklina u tijelu čiji je uzrok abnormalan rast tkiva

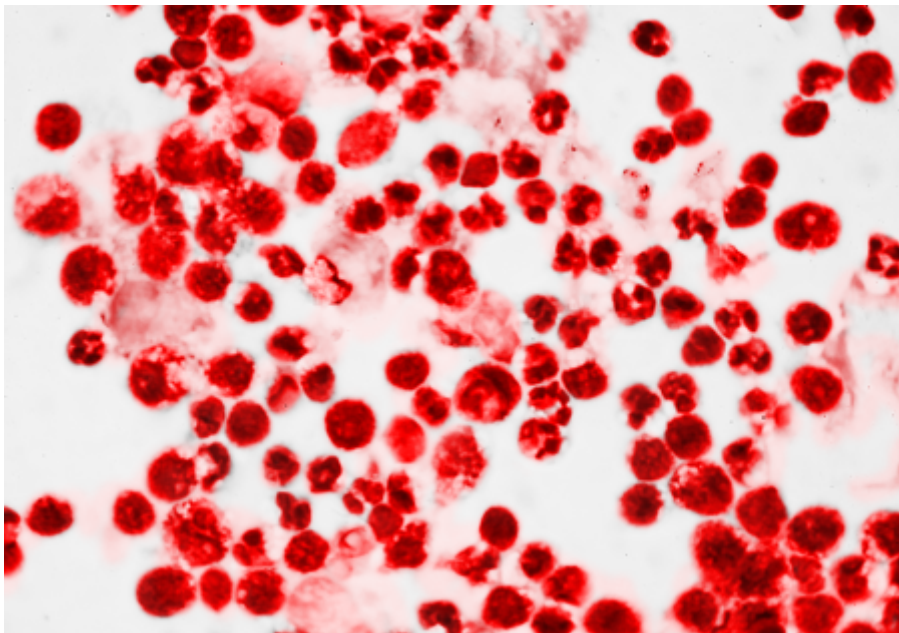

PHCR/IBR/0917/0007

[/hr/bolesti/kronicna-limfocitna-leukemija-kll/informacije-o-kronicnoj-limfocitnoj-leukemiji/sto-je-kronicna-limfocitna-leukemija/kratki-pojmovnik](#)